

# Comment ajouter un compte de messagerie instantanée dans *Miranda* ?

## Étape 1 : Démarrer Miranda

Cliquer sur l'icône  placer sur le portail d'accueil de la clé

## Étape 2 : Attendre le démarrage « définitif » de Miranda

Il y a plusieurs petites fenêtres (pop-up) informant sur l'avancement du démarrage, pas de panique cela est normal.

## Étape 3 : Faire apparaître la fenêtre Miranda

Double cliquer sur l'icône  se trouvant dans la zone de notification de la barre des tâches de windows (partie situé à coté de l'horloge)

## Étape 4 : Accéder aux paramètres de Miranda

Cliquer sur l'icône indiqué ci-dessous présent dans la barre de menu du logiciel



## Étape 5 : Paramétrer le client de messagerie voulu

1. Faire descendre le chariot indiqué ci-dessous jusqu'en bas

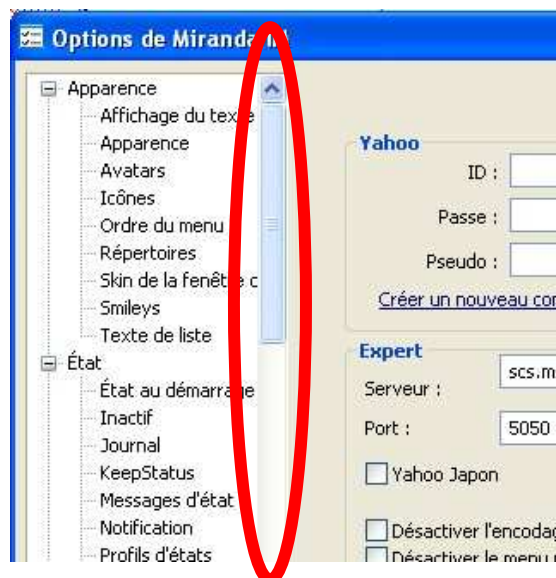

2. Dans le menu « réseau », sélectionner le client de messagerie voulu, par exemple « yahoo »

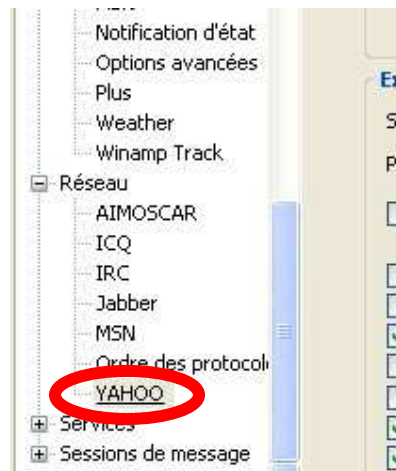

3. Paramétrer le client de messagerie
- a) Donner son identifiant
  - b) Donner son mot de passe
  - c) Donner le pseudo choisi
  - d) Cliquer sur « appliquer »
  - e) Cliquer sur « ok »

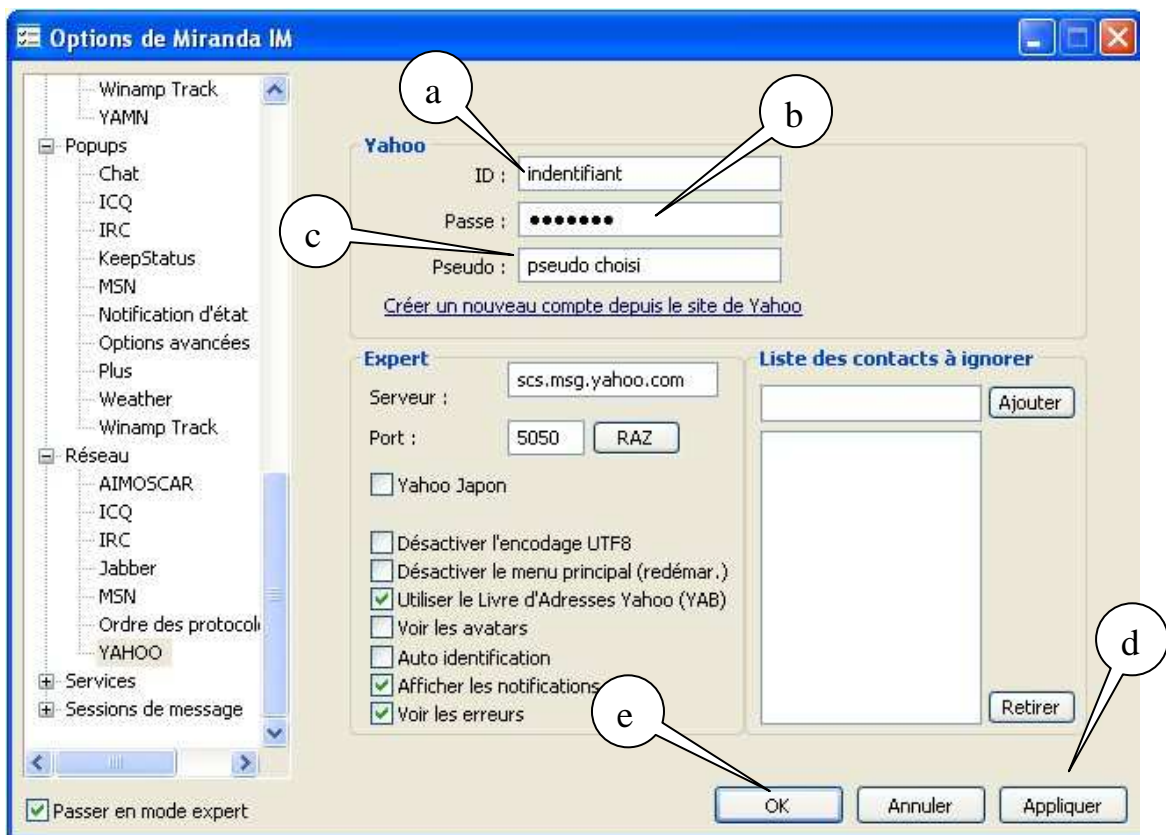

**C'est fini**

**Procéder ainsi de suite pour ajouter chaque client de messagerie**